



CANAL DO BOI

**25 DE ABRIL** | SÁBADO | **20h**

\* HORÁRIO DE BRASÍLIA/DF

TATERSAL RUBICO DE CARVALHO  
PQ. FERNANDO COSTA | UBERABA/MG

**91ª EXP ZEBU**



31ª EDIÇÃO

NOVA ERA

**VRJO**

& CONVIDADOS

OFERTA ESPECIAL

**REPRODUTORES DE REPASSE E DE CENTRAL,  
DOADORAS E FÊMEAS DA MAIS ALTA QUALIDADE**

C A T Á L O G O

# 25 / ABRIL

## SÁBADO · 20h\*

\* HORÁRIO DE BRASÍLIA/DF

31ª EDIÇÃO

NOVA ERA

# VRJO

& CONVIDADOS

## ÍNDICE

### PROMOTOR

- José Olavo Borges Mendes e Filhos - VRJO ..... LOTE 01 ao 12
- José Olavo Borges Mendes e Filhos - VRJO / Daniel Patrus ..... LOTE 13
- José Olavo Borges Mendes e Filhos - VRJO ..... LOTE 14 ao 21

### CONVIDADOS

- Rogério Zanette - Nelore AZ ..... LOTE 22
- Carpa Serrana ..... LOTE 23
- Pecuária BR ..... LOTE 24
- Condomínio Jorge Sidney Atalla ..... LOTE 25
- Agro Mata Velha / Cabaña Santiago ..... LOTE 26
- Agropecuária Cutolo ..... LOTE 27
- Shiro Nishimura – Nelore Araponga ..... LOTE 28
- Parintins Agropecuária / José Olavo Borges Mendes e Filhos - VRJO .... LOTE 29

REALIZAÇÃO: .....

TRANSMISSÃO: .....

RETRANSMISSÃO: .....

ASSESSORIA: .....



67 3342.4113



18 3608.0999



619 9965.0353



19 98298.0777



LOTE  
**01**

ANIMAL / INDIVIDUAL

José Olavo Borges Mendes e Filhos - VRJO

# DANIELA DA VRJO

RG: **VRJO A 7147** • NASC.: **06/08/2023** • **FÊMEA**



VÍDEO VÍDEO

REM TORIXORÉU

**REM ARMADOR**

REM RONDA

**BRUTÃO FIV DA 3A**

TRUCK DA ALO BRASIL

**4275 FIV DA 3A**

EBANA TE DA 3A

1646 DA MN

**NOBRE TE DA PRIM.**

ENTREVISTA DA PRIM.

**RAJHIA FIV DA VRJO**

LEGAT DA SABIÁ

**ZYLLE VI TE QG ARATAÚ**

MALEE TE QG ARATAÚ

## Peso: 605 kg

iABCZ	DECA	P%	PMGZ	PD-Edg (kg)	PS-Edg (kg)	PM-EMG (KG)	IPPg (dias)	STAYG %	PE-365g cm	AOLG CM <sup>2</sup>	ACABg mm	MARg %
<b>15,96</b>	<b>1</b>	<b>7</b>	DEP	1,49	10,42	1,69	-32,49	54,76	0,205	1,71	0,504	1,13
			DECA	<b>6</b>	<b>2</b>	<b>2</b>	<b>1</b>	<b>1</b>	<b>5</b>	<b>2</b>	<b>4</b>	<b>2</b>
			P%	-	19	20	0,5	2	-	16	-	11
AVALIAÇÃO DE CARCAÇA - SOBREANO												
PESO	AOL	AOL / 100kg	RATIO	MAR	EGS	EGS / 100kg	PICANHA					
423	71,16	16,82	0,51	2,88	4,78	1,13	9,22					
AVALIAÇÃO DE CARCAÇA - ATUAL												
PESO	AOL	AOL / 100kg	RATIO	MAR	EGS	EGS / 100kg	PICANHA					
540	89,91	16,65	0,54	3,69	9,41	1,74	12,76					

Parida de fêmea (VRJO A7713) do ULTRA TE MAFRA (CAMT 10062) desde 27/08/25  
iABCZg(cria): 24,06 • DECA: 1

Prenhe (10/01/26) do GRAFITE FIV GUADALUPE (FGP A 1608). Prev.Parto: 12/10/26 até 21/11/26  
iABCZg(ventre): 24,91 • DECA: 1

José Olavo Borges Mendes e Filhos - VRJO

# DONNA DA VRJO

RG: **VRJO A 7154** • NASC: **10/08/2023** • **FÊMEA**



VÍDEO VÍDEO

MARANHÃO BONSUCESSO

**RAM DA BELA**

NOEMA DA BELA

**MALAIO DA S.NICE**

ATOL DA ELGE

**B8289 FIV DA S.NICE**

B6590 FIV DA S.NICE

BOENG FIV CAMPARINO

**THOR DA VRJO**

PARACELLI DA VRJO

**APOLOGIA DA VRJO**

LOGAN DA DI GENIO

**ULYANA DA VRJO**

QUIGIA DA VRJO

**Peso: 727 kg**

iABCZ	DECA	P%	PMGZ	PD-EDg (kg)	PS-EDg (kg)	PM-EMG (KG)	IPPg (dias)	STAYG %	PE-365g cm	AOLG CM <sup>2</sup>	ACABg mm	MARg %
<b>12,68</b>	<b>2</b>	<b>13</b>	<b>DEP</b>	6,57	15,83	1,44	-13,03	46,12	0,407	0,912	-1,597	-1,78
			<b>DECA</b>	<b>2</b>	<b>1</b>	<b>3</b>	<b>2</b>	<b>2</b>	<b>3</b>	<b>4</b>	<b>10</b>	<b>10</b>
			<b>P%</b>	13	6	-	18	11	-	-	-	-

AVALIAÇÃO DE CARCAÇA - SOBREANO

PESO	AOL	AOL / 100kg	RATIO	MAR	EGS	EGS / 100kg	PICANHA
466	74,86	16,06	0,48	1,42	5,17	1,11	8,93

AVALIAÇÃO DE CARCAÇA - ATUAL

PESO	AOL	AOL / 100kg	RATIO	MAR	EGS	EGS / 100kg	PICANHA
650	112,59	17,32	0,59	2,16	8	1,23	16,48

Prenhe (14/10/25) do KODIAK FIV CAMPARINO (JHVM 25274).

Prev.Parto: 16/07/26 até 25/08/26

iABCZg (ventre): 18,56 • DECA: 1

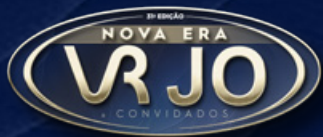

LOTE  
**03**

ANIMAL / INDIVIDUAL

José Olavo Borges Mendes e Filhos - VRJO

# DOLCE DA VRJO

RG: **VRJO A 7174** · NASC.: **20/08/2023** · **FÊMEA**



VÍDEO VÍDEO

REM VOKOLO

**QUARUP BONSUCESSO**

MAYA BONSUCESSO

**ATUAL FIV DE NAVIRAÍ**

PARU DE NAVIRAÍ

**UTOPIA DE NAVIRAÍ**

NAVIRAÍ 16177-16

GABINETE IZ

**BACKUP**

AMAGDALA

**PEPITA DA VRJO**

NOBRE TE DA PRIM.

**INDUARA FIV DA VRJO**

MOÇA BONITA TE DA JAVA

## Peso: 625 kg

iABCZ	DECA	P%	PMGZ	PD-Edg (kg)	PS-EDg (kg)	PM-EMG (KG)	IPPg (dias)	STAYG %	PE-365g cm	AOLG CM <sup>2</sup>	ACABg mm	MARg %
<b>25,65</b>	<b>1</b>	<b>0,5</b>	<b>DEP</b>	10,61	23,58	0,02	-45,03	56,44	1,231	4,594	1,271	2,78
			<b>DECA</b>	<b>1</b>	<b>1</b>	<b>6</b>	<b>1</b>	<b>1</b>	<b>1</b>	<b>1</b>	<b>2</b>	<b>1</b>
			<b>P%</b>	2	1	-	0,1	1	1	0,5	16	0,5

AVALIAÇÃO DE CARCAÇA - SOBREANO							
PESO	AOL	AOL / 100kg	RATIO	MAR	EGS	EGS / 100kg	PICANHA
439	76,93	17,52	0,49	3,58	4,3	0,98	8,02

AVALIAÇÃO DE CARCAÇA - ATUAL							
PESO	AOL	AOL / 100kg	RATIO	MAR	EGS	EGS / 100kg	PICANHA
555	102,96	18,55	0,53	3,9	6,12	1,1	12,72

Parida de fêmea (VRJO A7814) do GRANFINO FIV GUADALUPE (FGP A1216) desde 19/10/25  
iABCZg(cria): 30,1 · DECA: 1

Prenhe (13/12/25) do CARAVELLE FIV DA VRJO (VRJO A7044). Prev.Parto: 14/09/26 até 24/10/26  
iABCZg(ventre): 27,28 · DECA: 1

José Olavo Borges Mendes e Filhos - VRJO

# DAFINE DA VRJO

RG: **VRJO A 7219** · NASC.: **03/09/2023** · **FÊMEA**



VÍDEO VÍDEO

MARANHÃO BONSUCESSO

**RAM DA BELA**

NOEMA DA BELA

**MALAIO DA S.NICE**

ATOL DA ELGE

**B8289 FIV DA S.NICE**

B6590 FIV DA S.NICE

REM TORIXORÉU

**REM ARMADOR**

REM RONDA

**ÚRSOLLA DA VRJO**

VERMUT DA FORT.VR

**LORETA TE DA VRJO**

SEIVA TE DA PRIM.

**Peso: 631 kg**

iABCZ	DECA	P%	PMGZ	PD-Edg (kg)	PS-Edg (kg)	PM-EMG (KG)	IPPg (dias)	STAYG %	PE-365g cm	AOLG CM <sup>2</sup>	ACABg mm	MARg %
<b>25,12</b>	<b>1</b>	<b>0,5</b>		12,36	20,09	-1,96	-8,82	68,71	0,457	6,262	1,745	1,55
				<b>1</b>	<b>1</b>	<b>10</b>	<b>3</b>	<b>1</b>	<b>3</b>	<b>1</b>	<b>1</b>	<b>1</b>
				1	2	-	-	0,1	-	0,1	8	5

AVALIAÇÃO DE CARCAÇA - SOBREANO

PESO	AOL	AOL / 100kg	RATIO	MAR	EGS	EGS / 100kg	PICANHA
468	83,12	17,76	0,55	2,38	3,53	0,76	8,03

AVALIAÇÃO DE CARCAÇA - ATUAL

PESO	AOL	AOL / 100kg	RATIO	MAR	EGS	EGS / 100kg	PICANHA
510	105,4	20,67	0,59	3,57	6,12	1,2	12,25

Parida de macho (VRJO A7816) do RIFLE FIV JMP (MCPJ 8214) desde 25/10/25  
iABCZg(cria): 33,38 · DECA: 1

Inseminada (27/03/26) do CARAVELLE FIV DA VRJO (VRJO A7044)  
iABCZg(acasalamento): 27,02 · DECA: 1

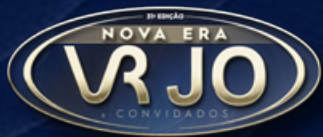

LOTE  
**05**

ANIMAL / INDIVIDUAL

José Olavo Borges Mendes e Filhos - VRJO

# DYANI DA VRJO

RG: **VRJO A 7232** • NASC: **14/09/2023** • **FÊMEA**



VÍDEO VÍDEO

BACKUP

**B2887 DA S.NICE**

CAMISA DA S.NICE

**CAMAROTE DA S.NICE**

REM ARMADOR

**B5217 FIV DA S.NICE**

GULAB DA S.NICE

REM QUISCO

**REM USP**

REM RÉGIS

**ZANGIRA DA VRJO**

NOBRE TE DA PRIM.

**PAULINY FIV DA VRJO**

ÉPICA TE DA PET.

**Peso: 550 kg**

iABCZ	DECA	P%	PMGZ	PD-EDg (kg)	PS-EDg (kg)	PM-EMG (KG)	IPPg (dias)	STAYG %	PE-365g cm	AOLG CM <sup>2</sup>	ACABg mm	MARg %
<b>22</b>	<b>1</b>	<b>2</b>		7,63	20,61	3,66	-13,57	51,17	1,274	3,384	3,327	1,57
			DEP	<b>1</b>	<b>1</b>	<b>1</b>	<b>2</b>	<b>1</b>	<b>1</b>	<b>1</b>	<b>1</b>	<b>1</b>
			DECA	<b>8</b>	<b>2</b>	<b>3</b>	<b>17</b>	<b>4</b>	<b>1</b>	<b>2</b>	<b>0,5</b>	<b>5</b>
			P%	AVALIAÇÃO DE CARCAÇA - SOBREANO								
				PESO	AOL	AOL / 100kg	RATIO	MAR	EGS	EGS / 100kg	PICANHA	
				405	68,22	16,84	0,5	3,26	6,43	1,59	7,07	
				AVALIAÇÃO DE CARCAÇA - ATUAL								
				PESO	AOL	AOL / 100kg	RATIO	MAR	EGS	EGS / 100kg	PICANHA	
				490	86,02	17,56	0,54	4,07	5,65	1,15	9,88	

Parida de macho (VRJO A7715) do HEBERT SINO (SINO 2679) desde 29/08/25  
iABCZg(cria): 23,85 • DECA: 1

Prenhe (14/10/25) do KING AIR FIV CAMPARINO (JHVM 25607). Prev.Parto: 16/07/26 até 25/08/26  
iABCZg(ventre): 26,18 • DECA: 1

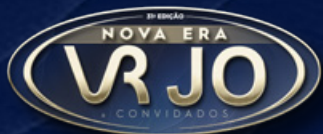

LOTE  
**06**

ANIMAL / INDIVIDUAL

José Olavo Borges Mendes e Filhos - VRJO

# DARA DA VRJO

RG: **VRJO A 7236** • NASC: **17/09/2023** • **FÊMEA**



VÍDEO VÍDEO

VERNON MAT.

**CARANDAH MAT.**

ANDREZA MAT.

**SECRETO FIV MAFRA**

BACKUP

**BELINDA MAFRA**

5545 TH CARACOL

REM ARMADOR

**GUERREIRO DA HORA**

2128 TE DA HORA

**BETHANIAFRJ DA VRJO**

REM USP

**VILLENAFRJ DA VRJO**

OLINDA FIV DA VRJO

## Peso: 614 kg

iABCZ	DECA	P%	PMGZ	PD-EDg (kg)	PS-EDg (kg)	PM-EMG (KG)	IPPg (dias)	STAYG %	PE-365g cm	AOLG CM <sup>2</sup>	ACABg mm	MARg %
<b>24,01</b>	<b>1</b>	<b>1</b>	DEP	14,14	21,89	-0,56	-14,9	61,28	1,162	2,783	0,875	1,87
			DECA	<b>1</b>	<b>1</b>	<b>7</b>	<b>2</b>	<b>1</b>	<b>1</b>	<b>1</b>	<b>3</b>	<b>1</b>
			P%	0,5	2	-	14	0,5	2	4	-	3

AVALIAÇÃO DE CARCAÇA - SOBREANO							
PESO	AOL	AOL / 100kg	RATIO	MAR	EGS	EGS / 100kg	PICANHA
415	69,07	16,64	0,49	2,8	4,7	1,13	10,34

AVALIAÇÃO DE CARCAÇA - ATUAL							
PESO	AOL	AOL / 100kg	RATIO	MAR	EGS	EGS / 100kg	PICANHA
570	91,6	16,07	0,55	3,73	10,35	1,82	19,77

Parida de macho (VRJO A7854) do PACU DA MN (LBMN E2612) desde 03/11/25  
iABCZg(cria): 26,38 • DECA: 1

Prenhe (13/12/25) do JAMBU FIV DA GAROUPA (AGJZ 878). Prev.Parto: 14/09/26 até 24/10/26  
iABCZg(ventre): 28,46 • DECA: 1

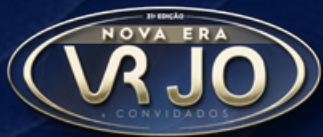

LOTE  
**07**

ANIMAL / INDIVIDUAL

José Olavo Borges Mendes e Filhos - VRJO

# DALLIENE DA VRJO

RG: **VRJO A 7263** • NASC.: **15/10/2023** • **FÊMEA**



VÍDEO VÍDEO

MARANHÃO BONSUCESSO

**RAM DA BELA**

NOEMA DA BELA

**MALAIO DA S.NICE**

ATOL DA ELGE

**B8289 FIV DA S.NICE**

B6590 FIV DA S.NICE

BOENG FIV CAMPARINO

**THOR DA VRJO**

PARACELLI DA VRJO

**BETANIA DA VRJO**

7308/04 PO PERDIZES

**VISTORIA DA VRJO**

QUITOLIA DA VRJO

## Peso: 625 kg

iABCZ	DECA	P%	PMGZ	PD-Edg (kg)	PS-EDg (kg)	PM-EMG (KG)	IPPg (dias)	STAYG %	PE-365g cm	AOLG CM <sup>2</sup>	ACABg mm	MARg %
<b>19,54</b>	<b>1</b>	<b>3</b>	DEP	10,07	18,76	1,65	-22,01	52,3	0,754	2,964	-0,282	1,86
			DECA	<b>1</b>	<b>1</b>	<b>3</b>	<b>1</b>	<b>1</b>	<b>1</b>	<b>1</b>	<b>7</b>	<b>1</b>
			P%	<b>3</b>	<b>3</b>	-	<b>5</b>	<b>3</b>	<b>8</b>	<b>3</b>	-	<b>3</b>
AVALIAÇÃO DE CARCAÇA - SOBREANO												
PESO	AOL	AOL / 100kg	RATIO	MAR	EGS	EGS / 100kg	PICANHA					
402	70,42	17,52	0,5	3,03	3,54	0,88	7,06					
AVALIAÇÃO DE CARCAÇA - ATUAL												
PESO	AOL	AOL / 100kg	RATIO	MAR	EGS	EGS / 100kg	PICANHA					
555	96,97	17,47	0,56	3,53	6,12	1,1	8,94					

Parida de fêmea (VRJO A7714) do GRANFINO FIV GUADALUPE (FGP A1216) desde 28/08/25  
iABCZg(cria): 27,08 • DECA: 1

Prenhe (10/01/26) do JAMBU FIV DA GAROUPA (AGJZ 878). Prev.Parto: 12/10/26 até 21/11/26  
iABCZg(ventre): 26,22 • DECA: 1

José Olavo Borges Mendes e Filhos - VRJO

# DANÚBIA DA VRJO

RG: **VRJO A 7279** • NASC: **24/10/2023** • **FÊMEA**



VÍDEO VÍDEO

BARON FIV CAMPARINO

**NOUTRO DO SNI**

JACKAY FIV DO SNI

**SAKURABA**

BACKUP

**JHUMAH FIV DO SNI**

ANACLET TE

REM ARMADOR

**GUERREIRO DA HORA**

2128 TE DA HORA

**BERNARDA DA VRJO**

BITELO DS

**TORTOLA FIV DA VRJO**

ILIMITADA TE DA VRJO

**Peso: 637 kg**

iABCZ	DECA	P%	PMGZ	PD-Edg (kg)	PS-Edg (kg)	PM-EMG (KG)	IPPg (dias)	STAYG %	PE-365g cm	AOLG CM <sup>2</sup>	ACABg mm	MARg %
<b>22,45</b>	<b>1</b>	<b>2</b>		6,69	22,58	2,51	-13,27	53,01	0,424	4,147	5,212	2,76
				<b>2</b>	<b>1</b>	<b>1</b>	<b>2</b>	<b>1</b>	<b>3</b>	<b>1</b>	<b>1</b>	<b>1</b>
				12	1	10	17	3	-	0,5	0,1	0,5

AVALIAÇÃO DE CARCAÇA - SOBREANO							
PESO	AOL	AOL / 100kg	RATIO	MAR	EGS	EGS / 100kg	PICANHA
392	64,33	16,41	0,49	3,52	4,69	1,2	7,52

AVALIAÇÃO DE CARCAÇA - ATUAL							
PESO	AOL	AOL / 100kg	RATIO	MAR	EGS	EGS / 100kg	PICANHA
560	93,76	16,74	0,52	3,91	10,35	1,85	13,66

Parida de fêmea (VRJO A7711) do HEBERT SINO (SINO 2679) desde 24/08/25  
iABCZg(cria): 24,07 • DECA: 1

Prenhe (14/10/25) do KODIAK FIV CAMPARINO (JHVM 25274). Prev.Parto: 16/07/26 até 25/08/26  
iABCZg(ventre): 23,44 • DECA: 1



LOTE  
**09**

ANIMAL / INDIVIDUAL

José Olavo Borges Mendes e Filhos - VRJO

# ELDORADA DA VRJO

RG: **VRJO A 7387** • NASC: **11/08/2024** • **FÊMEA**



VÍDEO VÍDEO

REM ARMADOR

**REM EMBAIXADOR**

REM BATITA

**ACELERADO DA VRJO**

BACKUP

**PANY DA VRJO**

ILIMITADA TE DA VRJO

7308/04 PO PERDIZES

**TRUCK DA ALO BRASIL**

2014 DA ALO BRASIL

**UFANIA DA VRJO**

INSPETOR TE DA VRJO

**PINDORAMA DA VRJO**

ADINA TE DA PRIM.

**Peso: 600 kg**

iABCZ	DECA	P%	PMGZ	PD-EDg (kg)	PS-EDg (kg)	PM-EMG (KG)	IPPg (dias)	STAYG %	PE-365g cm	AOLG CM <sup>2</sup>	ACABg mm	MARg %
<b>15,77</b>	<b>1</b>	<b>7</b>	DEP	9,62	18,88	1,89	-14,88	41,48	1,094	2,656	-0,235	2,1
			DECA	<b>1</b>	<b>1</b>	<b>2</b>	<b>2</b>	<b>3</b>	<b>1</b>	<b>1</b>	<b>6</b>	<b>1</b>
			P%	3	3	17	14	-	2	5	-	2
AVALIAÇÃO DE CARCAÇA - SOBREANO												
PESO	AOL	AOL / 100kg	RATIO	MAR	EGS	EGS / 100kg	PICANHA					
402	75,6	18,81	0,5	3,44	3,29	0,82	6,59					
AVALIAÇÃO DE CARCAÇA - ATUAL												
PESO	AOL	AOL / 100kg	RATIO	MAR	EGS	EGS / 100kg	PICANHA					
530	90,46	17,07	0,54	3,16	5,18	0,98	12,76					

Prenhe (29/09/25) do FATOR 7 ESTRELAS (SETE 6787). Prev.Parto: 01/07/26 até 10/08/26  
iABCZg(ventre): 22,11 • DECA: 1



LOTE  
**10**

ANIMAL / INDIVIDUAL

José Olavo Borges Mendes e Filhos - VRJO

# DUCATTI DA M.PRETA

RG: **VRJB 3269** • NASC.: **22/09/2023** • **MACHO**

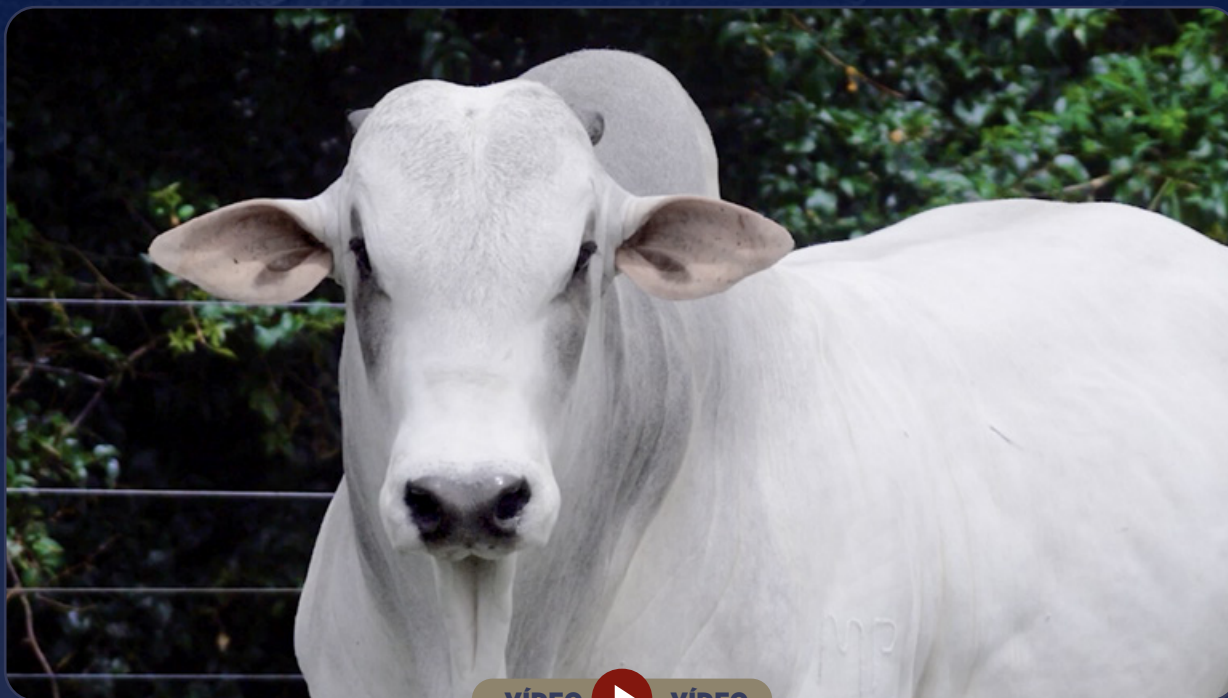

VÍDEO  VÍDEO

VERNON MAT.

**CARANDAH MAT.**

ANDREZA MAT.

**SECRETO FIV MAFRA**

BACKUP

**BELINDA MAFRA**

5545 TH CARACOL

URAPURU DA AT

**OLOQUIO DA VRJO**

JECENY DA VRJO

**TAMARA DA VRJO**

TRIUNFO FIV DO JHV

**QUTA DA VRJO**

JUTTA DA VRJO

**Peso: 785 kg • CE: 41 cm**

iABCZ	DECA	P%	PMGZ	PD-EDg (kg)	PS-EDg (kg)	PM-EMG (KG)	IPPg (dias)	STAYG %	PE-365g cm	AOLG CM <sup>2</sup>	ACABg mm	MARg %
<b>11,89</b>	<b>2</b>	<b>15</b>	DEP	6,19	8,03	0,09	-15,05	45,67	0,625	1,66	0,465	-1,64
			DECA	<b>2</b>	<b>3</b>	<b>6</b>	<b>2</b>	<b>2</b>	<b>2</b>	<b>2</b>	<b>4</b>	<b>10</b>
			P%	15	-	-	14	12	13	17	-	-

AVALIAÇÃO DE CARCAÇA - SOBREANO							
PESO	AOL	AOL / 100kg	RATIO	MAR	EGS	EGS / 100kg	PICANHA
416	72,55	17,44	0,46	1,76	2,02	0,49	4,28

AVALIAÇÃO DE CARCAÇA - ATUAL							
PESO	AOL	AOL / 100kg	RATIO	MAR	EGS	EGS / 100kg	PICANHA
720	111,66	15,51	0,55	2,47	2,34	0,33	10,82

ANIMAL GENOTIPADO, PRÉ-SELECIONADO PNAT 2025



LOTE

11

ANIMAL / INDIVIDUAL

José Olavo Borges Mendes e Filhos - VRJO

# DIVINO M.DA VRJO

RG: VRJM 1944 • NASC.: 25/08/2023 • MACHO



VÍDEO VÍDEO

REM VOKOLO

**QUARUP BONSUCESSO**

MAYA BONSUCESSO

**MISTÉRIO FIV RG**

REM ARMADOR

**4720 FIV RG**

3713 RG

REM ARMADOR

**MAP DO BATUQUE**

FBFM 3678 DO BATUQUE

**BALMA FIV M.DA SERRA**

FERIADO OB

**JAIRA M.DA SERRA**

ANATOMIA M.DA SERRA

**Peso: 927 kg • CE: 41 cm**

iABCZ	DECA	P%	PMGZ	PD-Edg (kg)	PS-Edg (kg)	PM-EMG (KG)	IPPg (dias)	STAYG %	PE-365g cm	AOLG CM <sup>2</sup>	ACABg mm	MARg %
<b>18,46</b>	<b>1</b>	<b>4</b>		6,76	14,76	0,74	-17,04	54,33	0,882	2,579	2,044	0,67
				<b>2</b>	<b>1</b>	<b>4</b>	<b>1</b>	<b>1</b>	<b>1</b>	<b>1</b>	<b>1</b>	<b>3</b>
				12	8	-	10	2	5	6	5	-

AVALIAÇÃO DE CARCAÇA - SOBREANO							
PESO	AOL	AOL / 100kg	RATIO	MAR	EGS	EGS / 100kg	PICANHA
500	82,84	16,57	0,48	2,11	3,08	0,62	8

AVALIAÇÃO DE CARCAÇA - ATUAL							
PESO	AOL	AOL / 100kg	RATIO	MAR	EGS	EGS / 100kg	PICANHA
850	122,11	14,37	0,62	3,12	6,12	0,72	12,25

ANIMAL GENOTIPADO, PRÉ-SELECIONADO PNAT 2025

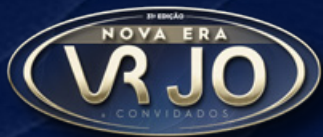

LOTE  
**12**

ANIMAL / INDIVIDUAL

José Olavo Borges Mendes e Filhos - VRJO

# DELTA M.DA VRJO

RG: **VRJM 1965** • NASC: **17/09/2023** • **MACHO**

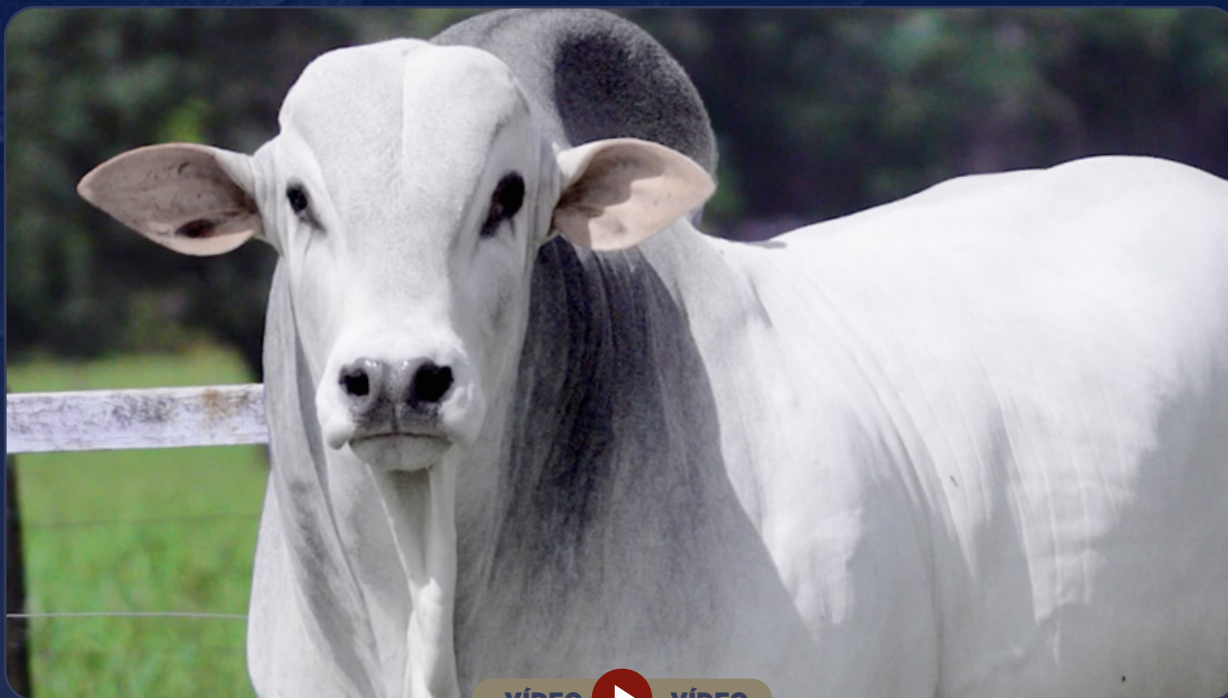

VÍDEO VÍDEO

REM VOKOLO

**QUARUP BONSUCESSO**

MAYA BONSUCESSO

**MISTÉRIO FIV RG**

REM ARMADOR

**4720 FIV RG**

3713 RG

VENCIUS RG

**CONSÓRCIO RG**

VENTURA RG

**URTHA M.DA SERRA**

JAE FIV JAPARANDUBA

**NABYANE M.DA SERRA**

HILIA M.DA SERRA

**Peso: 880 kg • CE: 39 cm**

iABCZ	DECA	P%	PMGZ	PD-EDg (kg)	PS-EDg (kg)	PM-EMG (KG)	IPPg (dias)	STAYG %	PE-365g cm	AOLG CM <sup>2</sup>	ACABg mm	MARg %
<b>14,71</b>	<b>1</b>	<b>9</b>	DEP	3,98	9,26	1,16	-20,52	51,47	0,29	0,972	2,711	-0,42
			DECA	<b>3</b>	<b>3</b>	<b>3</b>	<b>1</b>	<b>1</b>	<b>4</b>	<b>4</b>	<b>1</b>	<b>7</b>
			P%	-	-	-	6	4	-	-	2	-

**AVALIAÇÃO DE CARCAÇA - SOBREANO**

PESO	AOL	AOL / 100kg	RATIO	MAR	EGS	EGS / 100kg	PICANHA
445	75,75	17,02	0,51	1,86	3,82	0,86	5,65

**AVALIAÇÃO DE CARCAÇA - ATUAL**

PESO	AOL	AOL / 100kg	RATIO	MAR	EGS	EGS / 100kg	PICANHA
800	114,65	14,33	0,66	2,78	9,88	1,24	14,59

ANIMAL GENOTIPADO, PRÉ-SELECIONADO PNAT 2025

José Olavo Borges Mendes e Filhos - VRJO / Daniel Patrus

# ACELERADO DA VRJO

RG: **VRJO A 6484** • NASC: **26/08/2020** • MACHO



VÍDEO VÍDEO

REM TORIXORÉU

**REM ARMADOR**

REM RONDA

**REM EMBAIXADOR**

REM UPONIC

**REM BATITA**

REM RABIL

GABINETE IZ

**BACKUP**

AMAGDALA

**PANY DA VRJO**

NOBRE TE DA PRIM.

**ILIMITADA TE DA VRJO**

FORTUNA TE DA VRJO

**Peso: 1300 kg • CE: 46 cm**

iABCZ	DECA	P%	PMGZ	PD-EDg (kg)	PS-EDg (kg)	PM-EMG (KG)	IPPg (dias)	STAYG %	PE-365g cm	AOLG CM <sup>2</sup>	ACABg mm	MARg %
<b>22,74</b>	<b>1</b>	<b>2</b>	DEP	14,91	27,03	1,34	-24,66	46,78	1,318	2,996	0,81	0,89
			DECA	<b>1</b>	<b>1</b>	<b>3</b>	<b>1</b>	<b>1</b>	<b>1</b>	<b>1</b>	<b>3</b>	<b>2</b>
			P%	0,1	0,5	-	3	10	0,5	3	-	17

AVALIAÇÃO DE CARCAÇA - SOBREANO							
PESO	AOL	AOL / 100kg	RATIO	MAR	EGS	EGS / 100kg	PICANHA
1070	121,8	11,38	0,63	3,26	8,94	0,84	19,3

AVALIAÇÃO DE CARCAÇA - ATUAL							
PESO	AOL	AOL / 100kg	RATIO	MAR	EGS	EGS / 100kg	PICANHA
1260	135,22	10,73	0,61	3,36	8,94	0,71	19,8

ANIMAL GENOTIPADO

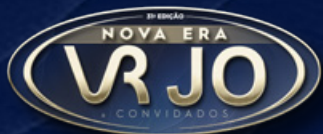

LOTE  
**14**

ANIMAL / INDIVIDUAL

**50%**  
À VENDA

José Olavo Borges Mendes e Filhos - VRJO

# DAVI DA VRJO

RG: **VRJO A 7155** • NASC: **11/08/2023** • **MACHO**

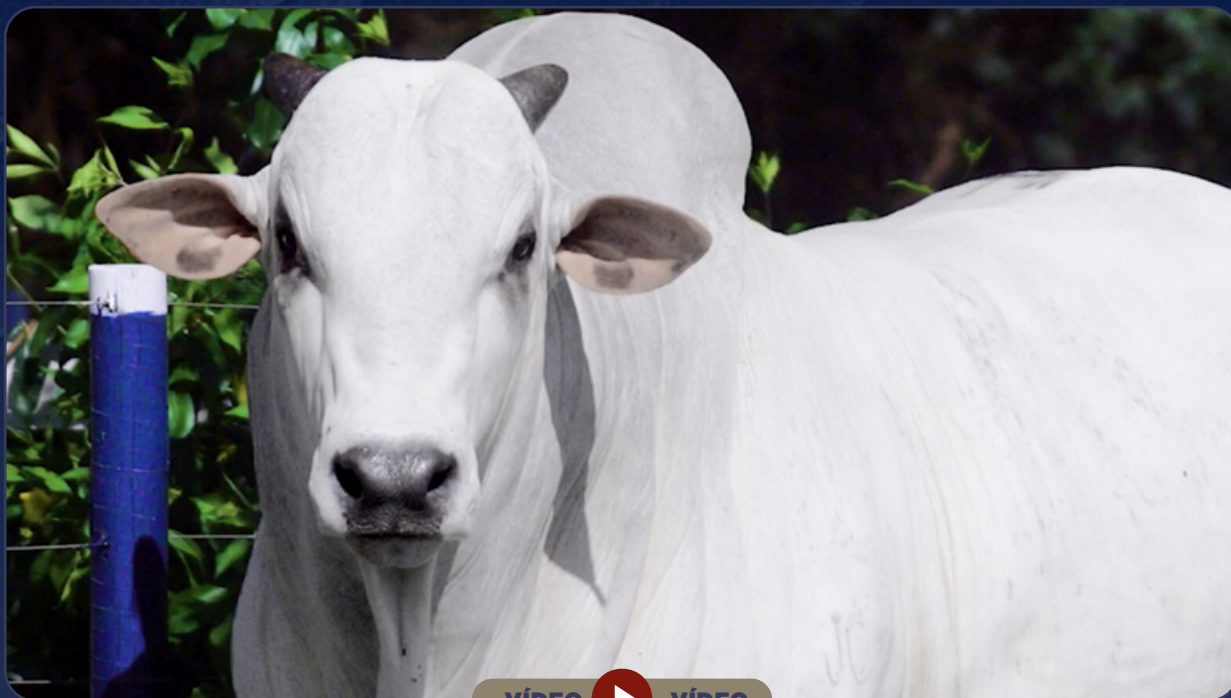

VÍDEO VÍDEO

REM VOKOLO

**QUARUP BONSUCESSO**

MAYA BONSUCESSO

**ATUAL FIV DE NAVIRAÍ**

PARU DE NAVIRAÍ

**UTOPIA DE NAVIRAÍ**

NAVIRAÍ 16177-16

BIG DO BJ

**LOGAN DA DI GENIO**

GAVINA DA DI GENIO

**ZAHARA DA VRJO**

MODELO FIV DA VRJO

**RODIZIA DA VRJO**

OTIMOSTA DA VRJO

**Peso: 911 kg • CE: 46 cm**

iABCZ	DECA	P%	PMGZ	PD-Edg (kg)	PS-Edg (kg)	PM-EMG (KG)	IPPg (dias)	STAYG %	PE-365g cm	AOLG CM <sup>2</sup>	ACABg mm	MARg %
<b>26,85</b>	<b>1</b>	<b>0,5</b>		9,93	22,32	2,92	-28,26	58,85	1,154	4,288	2,733	-0,18
				<b>1</b>	<b>1</b>	<b>1</b>	<b>1</b>	<b>1</b>	<b>1</b>	<b>1</b>	<b>1</b>	<b>6</b>
				3	1	6	2	0,5	2	0,5	2	-

AVALIAÇÃO DE CARÇAÇA - SOBREANO							
PESO	AOL	AOL / 100kg	RATIO	MAR	EGS	EGS / 100kg	PICANHA
510	81,94	16,07	0,45	1,37	3,76	0,74	5,17

AVALIAÇÃO DE CARÇAÇA - ATUAL							
PESO	AOL	AOL / 100kg	RATIO	MAR	EGS	EGS / 100kg	PICANHA
840	129,02	15,36	0,64	3,32	9,41	1,12	11,78

ANIMAL GENOTIPADO, PRÉ-SELECIONADO PNAT 2025  
CLASSIFICAÇÃO SUPERIOR 2108<sup>a</sup> PGP - 31<sup>a</sup> FAZ, PRIMAVERA - 11<sup>o</sup> LUGAR  
CONTRATADO PELA ACCELERATED GENETICS

Accelerated Genetics®





LOTE  
**15**

ANIMAL / INDIVIDUAL

**50%**  
À VENDA

José Olavo Borges Mendes e Filhos - VRJO

# DUPONT DA VRJO

RG: **VRJO A 7189** • NASC: **26/08/2023** • MACHO

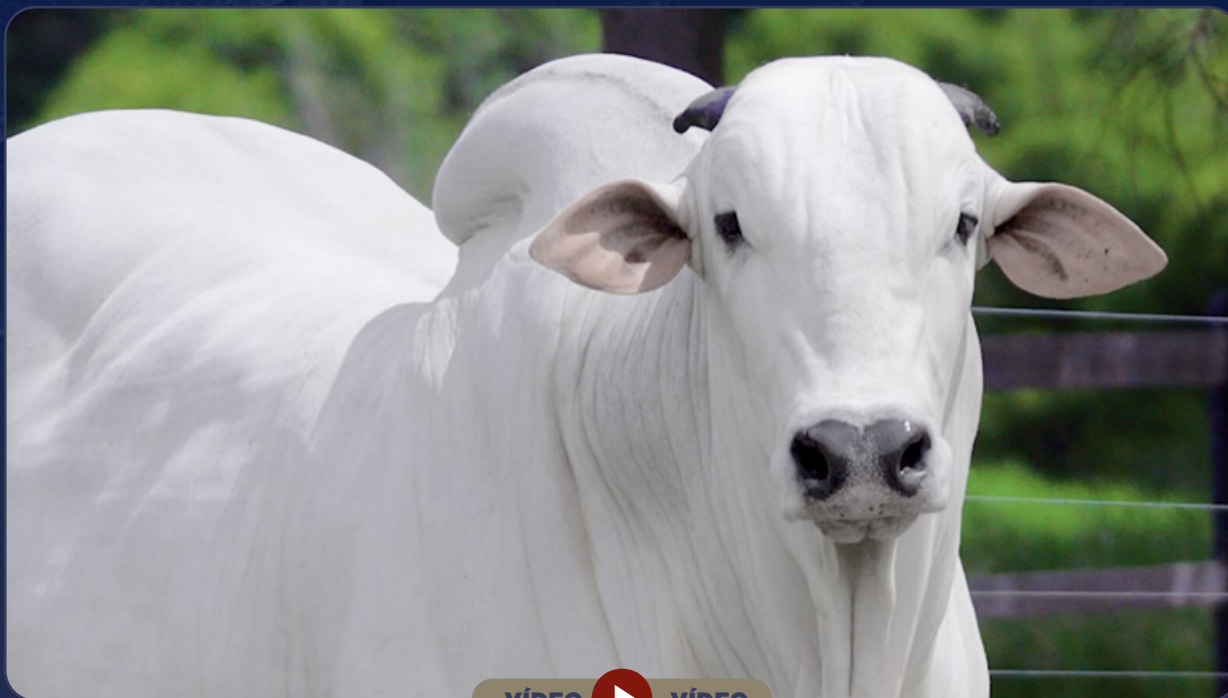

VÍDEO VÍDEO

BARON FIV CAMPARINO

**NOUTRO DO SNI**

JACKAY FIV DO SNI

**SAKURABA**

BACKUP

**JHUMAH FIV DO SNI**

ANACLET TE

7308/04 PO PERDIZES

**TRUCK DA ALO BRASIL**

2014 DA ALO BRASIL

**USUY DA VRJO**

BASCO SANTARÉM

**PALMA DA VRJO**

FARISA DA VRJO

**Peso: 972 kg • CE: 42 cm**

iABCZ	DECA	P%	PMGZ	PD-Edg (kg)	PS-Edg (kg)	PM-EMG (KG)	IPPg (dias)	STAYG %	PE-365g cm	AOLG CM <sup>2</sup>	ACABg mm	MARg %
<b>22,5</b>	<b>1</b>	<b>2</b>		13,33	33,54	4,68	-14,45	35,15	1,412	2,814	4,449	1,56
				<b>1</b>	<b>1</b>	<b>1</b>	<b>2</b>	<b>5</b>	<b>1</b>	<b>1</b>	<b>1</b>	<b>1</b>
				0,5	0,1	0,5	15	-	0,5	4	0,1	5

**AVALIAÇÃO DE CARCAÇA - SOBREANO**

PESO	AOL	AOL / 100kg	RATIO	MAR	EGS	EGS / 100kg	PICANHA
570	96,4	16,91	0,54	3,11	5,51	0,97	10,21

**AVALIAÇÃO DE CARCAÇA - ATUAL**

PESO	AOL	AOL / 100kg	RATIO	MAR	EGS	EGS / 100kg	PICANHA
910	132,92	14,61	0,61	3,64	13,65	1,5	15,06

ANIMAL GENOTIPADO, PRÉ-SELECIONADO PNAT 2025  
CONTRATADO PELA ALTA





LOTE  
**16**

ANIMAL / INDIVIDUAL

José Olavo Borges Mendes e Filhos - VRJO

# DAN DA VRJO

RG: VRJO A 7215 • NASC.: 02/09/2023 • MACHO



VÍDEO VÍDEO

HUNO DA MN

**CAMPEÃO DA MN**

D1342 DA MN

**TREM BALA FIV DA EAO**

OPERON DA EAO

**64 DA EAO**

ONÇA DA EAO

RAMBO DA MN

**BERLOQUE DA BONSUCESSO**

IRONIA DA BONSUCESSO

**QUAULANE DA VRJO**

BATOQUE FLORESTA

**LAURRANE DA VRJO**

OLIVA DA PRIM.

**Peso: 915 kg • CE: 42 cm**

iABCZ	DECA	P%	PMGZ	PD-EDg (kg)	PS-EDg (kg)	PM-EMG (KG)	IPPg (dias)	STAYG %	PE-365g cm	AOLG CM <sup>2</sup>	ACABg mm	MARg %
<b>21,74</b>	<b>1</b>	<b>2</b>	DEP	9,9	16,25	1,77	-19,94	54,81	0,563	5,187	1,658	0,79
			DECA	<b>1</b>	<b>1</b>	<b>2</b>	<b>1</b>	<b>1</b>	<b>2</b>	<b>1</b>	<b>1</b>	<b>2</b>
			P%	3	6	19	6	2	16	0,1	9	20

AVALIAÇÃO DE CARCAÇA - SOBREANO							
PESO	AOL	AOL / 100kg	RATIO	MAR	EGS	EGS / 100kg	PICANHA
466	90,72	19,47	0,52	1,14	2,66	0,57	5,21

AVALIAÇÃO DE CARCAÇA - ATUAL							
PESO	AOL	AOL / 100kg	RATIO	MAR	EGS	EGS / 100kg	PICANHA
815	137,31	16,85	0,69	2,9	5,41	0,66	9,41

ANIMAL GENOTIPADO, PRÉ-SELECIONADO PNAT 2025  
CLASSIFICAÇÃO SUPERIOR 2108ª PGP - 31ª FAZ, PRIMAVERA - 29º LUGAR

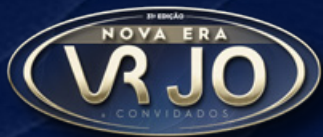

LOTE  
**17**

ANIMAL / INDIVIDUAL

José Olavo Borges Mendes e Filhos - VRJO

# DAMON DA VRJO

RG: **VRJO A 7216** • NASC.: **02/09/2023** • **MACHO**



VÍDEO VÍDEO

MARANHÃO BONSUCESSO

**RAM DA BELA**

NOEMA DA BELA

**MALAIIO DA S.NICE**

ATOL DA ELGE

**B8289 FIV DA S.NICE**

B6590 FIV DA S.NICE

CAMPEÃO DA MN

**FENÔMENO FIV CAMPARINO**

TOALHA FIV DO JHV

**ZORA DA VRJO**

NOBRE TE DA PRIM.

**OMINY FIV DA VRJO**

EDESIA TE POI ZEB.VR

**Peso: 771 kg • CE: 40 cm**

iABCZ	DECA	P%	PMGZ	PD-Edg (kg)	PS-Edg (kg)	PM-EMG (KG)	IPPg (dias)	STAYG %	PE-365g cm	AOLG CM <sup>2</sup>	ACABg mm	MARg %
<b>16,53</b>	<b>1</b>	<b>6</b>		6,57	14,37	2	-21,89	47,69	0,322	3,196	1,523	1
				<b>2</b>	<b>1</b>	<b>2</b>	<b>1</b>	<b>1</b>	<b>4</b>	<b>1</b>	<b>2</b>	<b>2</b>
				13	9	16	5	8	-	2	11	14
AVALIAÇÃO DE CARCAÇA - SOBREANO												
PESO	AOL	AOL / 100kg	RATIO	MAR	EGS	EGS / 100kg	PICANHA					
470	71,15	15,14	0,47	1,34	2,45	0,52	4,28					
AVALIAÇÃO DE CARCAÇA - ATUAL												
PESO	AOL	AOL / 100kg	RATIO	MAR	EGS	EGS / 100kg	PICANHA					
735	103,89	14,13	0,59	3,56	5,65	0,77	10,82					

ANIMAL GENOTIPADO, PRÉ-SELECIONADO PNAT 2025  
CLASSIFICAÇÃO SUPERIOR 2108ª PGP - 31ª FAZ, PRIMAVERA - 24º LUGAR



LOTE  
**18**

ANIMAL / INDIVIDUAL

José Olavo Borges Mendes e Filhos - VRJO

# DIJON DA VRJO

RG: **VRJO A 7235** • NASC.: **17/09/2023** • **MACHO**



VÍDEO VÍDEO

MARANHÃO BONSUCESSO

**RAM DA BELA**

NOEMA DA BELA

**MALAIO DA S.NICE**

ATOL DA ELGE

**B8289 FIV DA S.NICE**

B6590 FIV DA S.NICE

BACKUP

**PETISCO DA VRJO**

FILIGRANA DA VRJO

**ZEBINA DA VRJO**

NOBRE TE DA PRIM.

**NEBLINA FIV DA VRJO**

ZANDA 2 TE DA QUILOMBO

**Peso: 834 kg • CE: 38 cm**

iABCZ	DECA	P%	Z <sub>PMGZ</sub>	PD-EDg (kg)	PS-EDg (kg)	PM-EMG (KG)	IPPg (dias)	STAYG %	PE-365g cm	AOLG CM <sup>2</sup>	ACABg mm	MARg %
<b>22,01</b>	<b>1</b>	<b>2</b>		8,7	23,74	3,55	-25,94	53,8	0,359	2,009	0,989	0,9
				<b>1</b>	<b>1</b>	<b>1</b>	<b>1</b>	<b>1</b>	<b>3</b>	<b>2</b>	<b>3</b>	<b>2</b>
				5	1	3	2	2	-	12	-	17

### AVALIAÇÃO DE CARCAÇA - SOBREANO

PESO	AOL	AOL / 100kg	RATIO	MAR	EGS	EGS / 100kg	PICANHA
495	75,98	15,35	0,54	1,79	2,82	0,57	5,21

### AVALIAÇÃO DE CARCAÇA - ATUAL

PESO	AOL	AOL / 100kg	RATIO	MAR	EGS	EGS / 100kg	PICANHA
780	113,81	14,59	0,61	2,72	5,9	0,76	14,13

ANIMAL GENOTIPADO, PRÉ-SELECIONADO PNAT 2025  
CLASSIFICAÇÃO SUPERIOR 2108ª PGP - 31ª FAZ, PRIMAVERA - 21º LUGAR

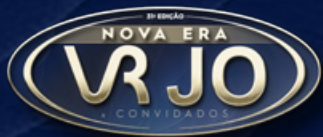

LOTE  
**19**

ANIMAL / INDIVIDUAL

José Olavo Borges Mendes e Filhos - VRJO

# DICAPRIO DA VRJO

RG: **VRJO A 7282** • NASC.: **25/10/2023** • **MACHO**



VÍDEO VÍDEO

MARANHÃO BONSUCESSO

**RAM DA BELA**

NOEMA DA BELA

**MALAIO DA S.NICE**

ATOL DA ELGE

**B8289 FIV DA S.NICE**

B6590 FIV DA S.NICE

REM USP

**TOLEK DA VRJO**

PATIENCE DA VRJO

**BRUMA DA VRJO**

7308/04 PO PERDIZES

**TEMARI DA VRJO**

PASSAS DA VRJO

**Peso: 769 kg • CE: 37 cm**

iABCZ	DECA	P%	PMGZ	PD-Edg (kg)	PS-EDg (kg)	PM-EMG (KG)	IPPg (dias)	STAYG %	PE-365g cm	AOLG CM <sup>2</sup>	ACABg mm	MARg %
<b>17,87</b>	<b>1</b>	<b>4</b>	DEP	8,39	15,14	2,08	-16,92	53,34	0,208	1,407	1,081	0,33
			DECA	<b>1</b>	<b>1</b>	<b>2</b>	<b>1</b>	<b>1</b>	<b>5</b>	<b>3</b>	<b>2</b>	<b>4</b>
			P%	6	8	15	10	3	-	-	20	-
AVALIAÇÃO DE CARCAÇA - SOBREANO												
PESO	AOL	AOL / 100kg	RATIO	MAR	EGS	EGS / 100kg	PICANHA					
414	61,1	14,76	0,48	1,08	2,39	0,58	4,4					
AVALIAÇÃO DE CARCAÇA - ATUAL												
PESO	AOL	AOL / 100kg	RATIO	MAR	EGS	EGS / 100kg	PICANHA					
730	122,03	16,72	0,54	3,01	6,12	0,84	10,42					

ANIMAL GENOTIPADO, PRÉ-SELECIONADO PNAT 2025

José Olavo Borges Mendes e Filhos - VRJO

# DIVINO DA VRJO

RG: **VRJO A 7296** • NASC: **11/11/2023** • **MACHO**



VÍDEO VÍDEO

BACKUP

**B2887 DA S.NICE**

CAMISA DA S.NICE

**CAMAROTE DA S.NICE**

REM ARMADOR

**B5217 FIV DA S.NICE**

GULAB DA S.NICE

7308/04 PO PERDIZES

**TRUCK DA ALO BRASIL**

2014 DA ALO BRASIL

**ZENE DA VRJO**

LANDAU DA DI GENIO

**TALEIA DA VRJO**

PARASIANA DA VRJO

**Peso: 898 kg • CE: 42 cm**

iABCZ	DECA	P%	PMGZ	PD-Edg (kg)	PS-Edg (kg)	PM-EMG (KG)	IPPg (dias)	STAYG %	PE-365g cm	AOLG CM <sup>2</sup>	ACABg mm	MARg %
<b>30,99</b>	<b>1</b>	<b>0,1</b>		12,41	27,09	3,96	-20,99	62,84	1,383	5,247	3,311	0,1
			DEP	<b>1</b>	<b>1</b>	<b>1</b>	<b>1</b>	<b>1</b>	<b>1</b>	<b>1</b>	<b>1</b>	<b>5</b>
			DECA	1	0,5	2	5	0,5	0,5	0,1	0,5	-
			P%									

AVALIAÇÃO DE CARCAÇA - SOBREANO

PESO	AOL	AOL / 100kg	RATIO	MAR	EGS	EGS / 100kg	PICANHA
428	74,56	17,42	0,47	1,68	2,53	0,59	4,27

AVALIAÇÃO DE CARCAÇA - ATUAL

PESO	AOL	AOL / 100kg	RATIO	MAR	EGS	EGS / 100kg	PICANHA
805	129,72	16,11	0,59	3,17	7,06	0,88	9,9

ANIMAL GENOTIPADO, PRÉ-SELECIONADO PNAT 2025

José Olavo Borges Mendes e Filhos - VRJO

# DISCOVERY DA VRJO

RG: **VRJO A 7300** • NASC: **14/11/2023** • **MACHO**



VÍDEO VÍDEO

VERNON MAT.

**CARANDAH MAT.**

ANDREZA MAT.

**SECRETO FIV MAFRA**

BACKUP

**BELINDA MAFRA**

5545 TH CARACOL

REM TORIXORÉU

**REM ARMADOR**

REM RONDA

**UBRERA DA VRJO**

PANAGPUR AL DA PAUL.

**CARÍCIA DA PRIM.**

OURANA DA PRIM.

**Peso: 834 kg • CE: 42 cm**

iABCZ	DECA	P%	PMGZ	PD-Edg (kg)	PS-Edg (kg)	PM-EMG (KG)	IPPg (dias)	STAYG %	PE-365g cm	AOLG CM <sup>2</sup>	ACABg mm	MARg %
<b>27,06</b>	<b>1</b>	<b>0,5</b>		8,94	19,6	5,87	-7,31	59,75	0,907	4,575	4,779	-0,6
				<b>1</b>	<b>1</b>	<b>1</b>	<b>4</b>	<b>1</b>	<b>1</b>	<b>1</b>	<b>1</b>	<b>8</b>
				5	3	0,1	-	0,5	4	0,5	0,1	-

AVALIAÇÃO DE CARCAÇA - SOBREANO							
PESO	AOL	AOL / 100kg	RATIO	MAR	EGS	EGS / 100kg	PICANHA
427	66,12	15,48	0,48	2	2,73	0,64	5,17

AVALIAÇÃO DE CARCAÇA - ATUAL							
PESO	AOL	AOL / 100kg	RATIO	MAR	EGS	EGS / 100kg	PICANHA
780	118,34	15,17	0,65	3,45	8	1,03	8,09

ANIMAL GENOTIPADO, PRÉ-SELECIONADO PNAT 2025

# CONVIDADOS ESPECIAIS

31ª EDIÇÃO

NOVA ERA

# VRJO

& CONVIDADOS



## DANIEL PATRUS





LOTE  
**22**

ANIMAL / INDIVIDUAL

Rogério Zanette - Nelore AZ

# 6189 FIV DO AZZA

RG: **AZZA 6189** • NASC: **29/08/2024** • **FÊMEA**



VÍDEO VÍDEO

REM AGORTAN

**REM ESPIÃO 007**

REM CONSTELAÇÃO

**DIPLOMATA DA AGRONOVA**

REM ARMADOR

**BATOM DA AGRONOVA**

REM COGITAR

CAMPEÃO DA MN

**ZODÍACO FIV DA JACAMIM**

ITÁLIA FIV DA JACAMIM

**5389 DO AZZA**

DONATO DE NAVIRAÍ

**2372 DO AZZA**

1436 DO AZZA

## Peso: 574 kg

ANCP	MGTe	TOP	GENEPLUS	IQG	TOP	CLASS.
	<b>31,3</b>	<b>1%</b>		<b>39,4</b>	<b>0,5%</b>	<b>ELITE</b>

iABCZ	DECA	P%	PMGZ	PD-EDg (kg)	PS-EDg (kg)	PM-EMG (KG)	IPPg (dias)	STAYG %	PE-365g cm	AOLG CM <sup>2</sup>	ACABg mm	MARg %
<b>31,63</b>	<b>1</b>	<b>0,1</b>	DEP	16,85	31,38	1,82	-19,63	61,47	0,865	5,424	3,956	0,26
			DECA	<b>1</b>	<b>1</b>	<b>2</b>	<b>1</b>	<b>1</b>	<b>1</b>	<b>1</b>	<b>1</b>	<b>4</b>
			P%	0,1	0,1	18	7	0,5	5	0,1	0,1	-

AVALIAÇÃO DE CARCAÇA - SOBREANO							
PESO ***	AOL	AOL / 100kg	RATIO	MAR	EGS	EGS / 100kg	PICANHA
	<b>87,9</b>	<b>17,03</b>	<b>0,53</b>	<b>3,93</b>	<b>8,51</b>	<b>1,65</b>	<b>17,98</b>

Classificada entre as 10% melhores de toda a safra na intra-rebanho, sendo ELITE+ no Peso Final e Ganho Pós Desmama; e ELITE para AOL e EGS. Nota máxima de Conformação Frigorífica.

Prenhe do MAGO DA S.NICE (GRI C2747). Prev.Parto: setembro/26

iABCZg(cria): 32,71 • DECA: 1 • P: % 0,1 | IQG(cria): 45,02 • TOP: 0,1% | MGTe(cria): 29,4 • TOP: 3%

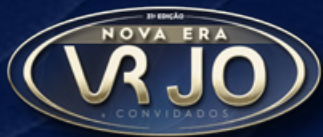

LOTE  
**23**

ANIMAL / INDIVIDUAL

**50%**  
À VENDA

Carpa Serrana

# 7604 FIV CARPA

RG: **EBO B 7604** • NASC: **19/02/2023** • **FÊMEA**



VÍDEO VÍDEO

HUNO DA MN

**CAMPEÃO DA MN**

D1342 DA MN

**NAVIRAI POLO**

COSTUME DE NAVIRAI

**GUARIMA DE NAVIRAI**

DESEJADA DE NAVIRAI

BRADO S.MARINA

**LANDAU DA DI GENIO**

DIMA DA DI GENIO

**6949 FIV CARPA**

BACKUP

**9485 DA CARPA**

CARPA 5349 DA CARPA

## Peso: 623 kg

iABCZ	DECA	PMGZ	PD-Edg (kg)	PS-Edg (kg)	PM-EMG (KG)	IPPg (dias)	STAYG %	PE-365g cm	AOLG CM <sup>2</sup>	ACABg mm	MARg %
<b>14,77</b>	<b>1</b>		7,42	17,77	2,78	-11,64	41,32	0,704	2,326	0,976	1,66
			<b>1</b>	<b>1</b>	<b>1</b>	<b>3</b>	<b>3</b>	<b>1</b>	<b>1</b>	<b>3</b>	<b>1</b>
AVALIAÇÃO DE CARCAÇA - FEVEREIRO / 25											
PESO ***	AOL	AOL / 100kg	RATIO	MAR	EGS	EGS / 100kg	PICANHA				
	<b>87,78</b>	<b>19,04</b>	<b>0,52</b>	<b>4,1</b>	<b>7,46</b>	<b>1,62</b>	<b>12,67</b>				

Carpa oferta um grande destaque de seu plantel para o Leilão VRJO, irmã dos touros de central GAIO CARPA (ABS Pecplan) e KATAR FIV CARPA (Sempra) - ambos comercializados neste renomado evento.

Ela reúne tudo que a pecuária moderna precisa. Boa avaliação genética; excepcionais mensurações de ultrassonográfica, precoce e produzindo uma filha de excepcional qualidade, pesando 285 kg em 01/04/26.

Produção média de 40 oócitos em 4 coletas

Parida de fêmea (EBO B7953) do PARA TERRA BOA (BOA A2883) desde 23/08/25  
iABCZg(cria): 23,67 • DECA: 1

Inseminada (março/26) do PARA TERRA BOA

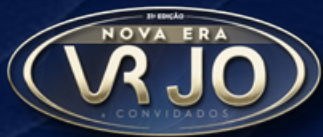

LOTE  
**24**

ANIMAL / INDIVIDUAL

Pecuária BR

# LINTINA DO GOLIAS

RG: **FSAS 4854** • NASC.: **30/01/2024** • **FÊMEA**

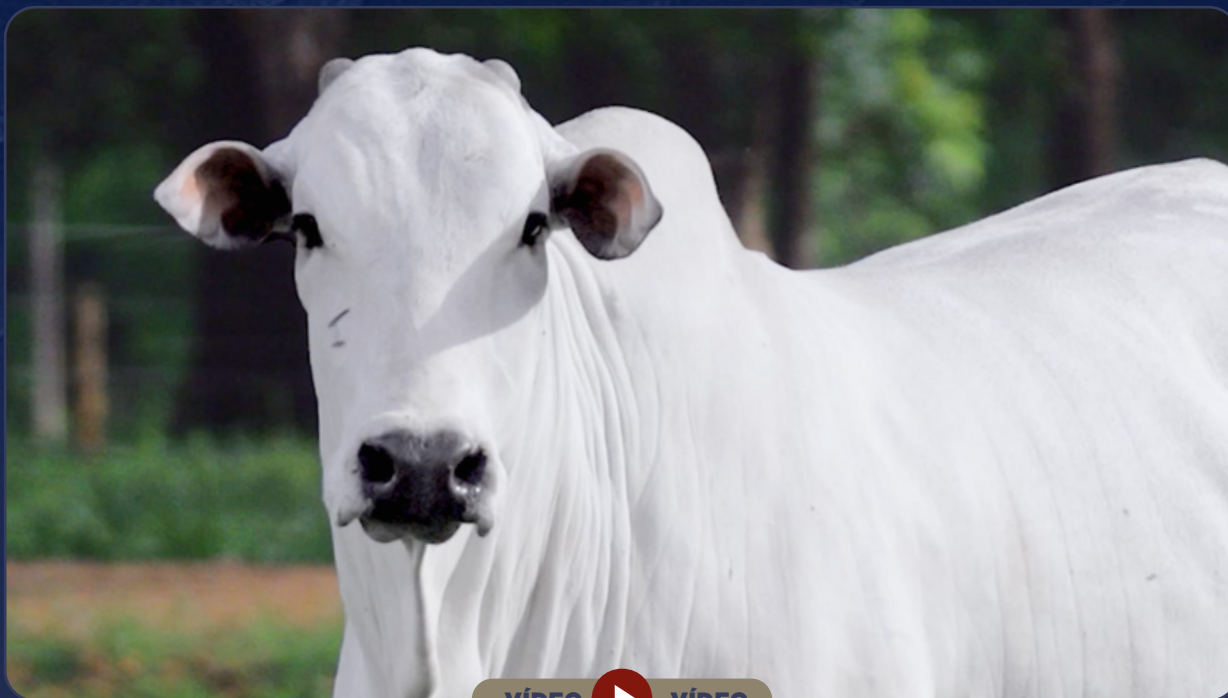

VÍDEO VÍDEO

GRADO DA SC

**ESTANHO DO GOLIAS**

ALADA DO GOLIAS

**PRIME DO GOLIAS**

FABULOSO

**POESIA DO GOLIAS**

ARABESCA DO GOLIAS

BÁLSAMO

**AMBAR FIV DO GOLIAS**

FELICIDADE DO GOLIAS

**ILVINA DO GOLIAS**

MARUJO DO GOLIAS

**ELVINA DO GOLIAS**

ELLE DO GOLIAS

## Peso: 616 kg

iABCZ	DECA	PMGZ	PD-EDg (kg)	PS-EDg (kg)	PM-EMG (KG)	IPPg (dias)	STAYG %	PE-365g cm	AOLG CM <sup>2</sup>	ACABg mm	MARg %
<b>3,41</b>	<b>5</b>		0,29	1,98	-1,43	-12,87	37,58	0,096	1,145	1,175	1,38
			<b>7</b>	<b>6</b>	<b>9</b>	<b>2</b>	<b>4</b>	<b>6</b>	<b>3</b>	<b>2</b>	<b>1</b>

AVALIAÇÃO DE CARÇAÇA - ATUAL							
PESO	AOL	AOL / 100kg	RATIO	MAR	EGS	EGS / 100kg	PICANHA
480	89,08	18,56	0,54	5,12	7,52	1,57	9,42

Filha do PRIME DO GOLIAS (ABS) com a ILVINA DO GOLIAS, neta da FELICIDADE DO GOLIAS (vaca de maior AOL da raça Nelore) e do MARUJO DO GOLIAS (maior marmoreio medido da raça com 8,5). LINTINA DO GOLIAS foi a segunda maior medida de Marmoreio do Grupo de contemporâneo de fêmeas da safra 2024 no Nelore do Golias!!

Prenhe (10/11/25) do JANGADEIRO DA S.NICE (GRI C6620). Prev.Parto: 12/08/26 até 21/09/26  
iABCZg(ventre): 22,47 • DECA: 1

Condomínio Jorge Sidney Atalla

**C835**  
**FIV JA**

RG: **JSA C 835** • NASC.: **25/08/2024** • **FÊMEA**



VÍDEO VÍDEO

HUNO DA MN

**CAMPEÃO DA MN**

D1342 DA MN

**TREM BALA FIV DA EAO**

OPERON DA EAO

**64 DA EAO**

ONÇA DA EAO

REM TORIXORÉU

**REM ARMADOR**

REM RONDA

**DAIVA JA**

REM USP

**MAGIKARPA JA**

JUPIÁ JA

**Peso: 500 kg**

iABCZ	DECA	P%	PMGZ	PD-EDg (kg)	PS-EDg (kg)	PM-EMG (KG)	IPPg (dias)	STAYG %	PE-365g cm	AOLG CM <sup>2</sup>	ACABg mm	MARg %
<b>29,28</b>	<b>1</b>	<b>0,5</b>		15,51	24,38	1,73	-12,73	67,05	0,904	5,374	1,183	2,8
				<b>1</b>	<b>1</b>	<b>2</b>	<b>2</b>	<b>1</b>	<b>1</b>	<b>1</b>	<b>2</b>	<b>1</b>
				0,1	0,5	20	19	0,1	4	0,1	17	0,5

AVALIAÇÃO DE CARÇAÇA - ATUAL							
PESO	AOL	AOL / 100kg	RATIO	MAR	EGS	EGS / 100kg	PICANHA
470	86,49	18,4	0,57	5,38	6,12	1,3	14,6

Novilha Super Precoce, com uma carcaça volumosa, bem equilibrada e com ótima cobertura muscular.

Foi destaque do nosso intra-rebanho, dentre mais de 300 fêmeas de sua geração, sendo a líder em marmoreio ao soberano, a décima colocada em AOL, ficando entre as top 15 na avaliação final.

Prenhe (21/11/25) do ARRECIFE DA BELA (AZAP 3262). Prev.Parto: 23/08/26 até 02/10/26  
iABCZg: 29,17 • DECA: 1

Agro Mata Velha / Cabaña Santiago

# TUNÍSIA MATA VELHA

RG: **MATA C 6873** • NASC: **11/02/2025** • **FÊMEA**



VÍDEO VÍDEO

REM TORIXORÉU

**REM ARMADOR**

REM RONDA

**C3800 J FIV MATA VELHA**

MARISCO IZ

**IBELINDA S.MARINA**

97 S. MARINA

RAMBO DA MN

**BRADO S.MARINA**

XAMANA DA JANDAIA

**LAJ FIV MATA VELHA**

BITELO DA SS

**ESTILOSA DA DI GENIO**

ELEGANCE II TE UNIMAR

**Peso: 457 kg**

iABCZ	DECA	PMGZ	PD-EDg (kg)	PS-EDg (kg)	PM-EMG (KG)	IPPg (dias)	STAYG %	PE-365g cm	AOLG CM <sup>2</sup>	ACABg mm	MARg %
<b>17,17</b>	<b>1</b>	DEP	10,85	18,82	2,63	-11,75	46,59	0,263	2,65	0,509	-0,1
		DECA	<b>1</b>	<b>1</b>	<b>1</b>	<b>3</b>	<b>1</b>	<b>4</b>	<b>1</b>	<b>4</b>	<b>6</b>

Bezerra de extraordinária conformação e beleza racial.

Filha do FALCON M.VELHA touro PNAT 2023, líder de distribuição de sêmen e que hoje é grande destaque pela progênie.

Sua mãe LAJ M.VELHA é uma das mais importantes doadores do rebanho na atualidade que é BRADO na fantástica ESTILOSA DA DI GENIO.

TUNISIA se destaca também nas avaliações genéticas sendo, portanto, uma bezerra completa.

Inseminada (30/03/26) do RARAM FIV J MATA VELHA (MATA C5696)

iABCZg(acasalamento)9,15 • DECA: 3



LOTE  
**27**

ANIMAL / INDIVIDUAL

Agropecuária Cutolo

# 3685 FIV PHOC

RG: **PHOC 3685** · NASC: **09/09/2024** · **FÊMEA**



VÍDEO VÍDEO

HUNO DA MN

**CAMPEÃO DA MN**

D1342 DA MN

**TREM BALA FIV DA EAO**

OPERON DA EAO

**64 DA EAO**

ONÇA DA EAO

REM TORIXORÉU

**REM ARMADOR**

REM RONDA

**OLEISIA FIV STM**

IMPULSO FIV STM

**LIZIPING STM**

DF 44 TE STM

## Peso: 583 kg



ANCP | MGTe **35,9** | TOP **0,1**

GENEPLUS | IQG **33,6** | TOP **1%**

iABCZ	DECA	P%	PMGz	PD-EDg (kg)	PS-EDg (kg)	PM-EMG (KG)	IPPg (dias)	STAYG %	PE-365g cm	AOLG CM <sup>2</sup>	ACABg mm	MARg %
<b>28,55</b>	<b>1</b>	<b>0,5</b>		15,69	26,09	5,31	-5,28	56,76	1,331	4,819	1,901	0,96
				<b>1</b>	<b>1</b>	<b>1</b>	<b>5</b>	<b>1</b>	<b>1</b>	<b>1</b>	<b>1</b>	<b>2</b>
				0,1	0,5	0,5	-	1	0,5	0,1	6	15

AVALIAÇÃO DE CARÇAÇA - SOBREANO							
PESO	AOL	AOL / 100kg	RATIO	MAR	EGS	EGS / 100kg	PICANHA
***	<b>91,89</b>	<b>19,93</b>	<b>0,5</b>	<b>3,95</b>	<b>8,99</b>	<b>1,95</b>	<b>11,79</b>

Simplemente a Campeã da 1ª Prova Confraria da Carçaça Nelore 2025!

Apresentou CAR de -1,20 kg/MS/dia, mantendo desempenho e ótimas medidas de Ultrassonografia de Carçaça.

A ficha de avaliação ANCP confirmam esta eficiência e desempenho dela e de sua mãe.

Prenhe do 3049 FIV PHOC, participante da Prova da Confraria da Carçaça Nelore. Prev.Parto: dezembro/26  
iABCZg(ventre): 25,2 • DECA: 1 • P: 0,5% | IQG(ventre): 33,0 • 1% | MGTe(ventre): 32,8 • TOP: 0,5%

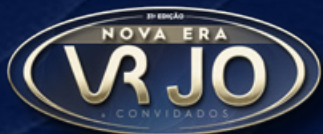

LOTE  
**28**

ANIMAL / INDIVIDUAL

**50%**  
À VENDA

Shiro Nishimura - Nelore Araponga

# SNI A6204

RG: **SNI A 6204** · NASC.: **08/07/2024** · **FÊMEA**



FAZENDA  
ARAPONGA

VÍDEO VÍDEO

B9707 DA MN

**HUNO DA MN**

C1454 DA MN

**ATOL DA ELGE**

JAMANTA DA MN

**2353 DA ELGE**

IPIÓCA

GABINETE IZ

**BACKUP**

AMAGDALA

**JACK FIV DO SNI**

BITELO DA SS

**ABCAR TE**

ABAMA

**Peso: 496 kg**

iABCZ	DECA	PMGZ	PD-Edg (kg)	PS-Edg (kg)	PM-EMG (KG)	IPPg (dias)	STAYG %	PE-365g cm	AOLG CM <sup>2</sup>	ACABg mm	MARg %
<b>16,2</b>	<b>1</b>	DEP	6,81	14,34	1,92	-15,66	49,8	0,065	0,875	3,282	2,87
		DECA	<b>2</b>	<b>1</b>	<b>2</b>	<b>2</b>	<b>1</b>	<b>6</b>	<b>4</b>	<b>1</b>	<b>1</b>

AVALIAÇÃO DE CARÇAÇA - SOBREANO							
PESO ***	AOL	AOL / 100kg	RATIO	MAR	EGS	EGS / 100kg	PICANHA
	<b>72,06</b>	<b>20,02</b>	<b>0,51</b>	<b>3,73</b>	<b>5,88</b>	<b>1,63</b>	<b>8,96</b>

Animal que participou da primeira prova da Confraria da Carçaça do Nelore de fêmeas em 2025.

Prenhe (10/11/25) do LINNHO FIV DO GOLIAS (FSAT 5001).

Prev.Parto: 12/08/26 até 21/09/26

iABCZ(ventre): 11,29 · DECA: 2

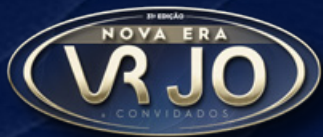

LOTE  
**29**

ANIMAL / INDIVIDUAL

Parintins Agropecuária / José Olavo Borges Mendes e Filhos - VRJO

# DESTEMIDO FIV DA M.PRETA

RG: **VRJB 3227** • NASC: **16/01/2023** • MACHO



VÍDEO VÍDEO

REM ARMADOR

**B5968 FIV DA S.NICE**

B4224 FIV DA S.NICE

**CARBONO FIV DA S.NICE**

B2887 DA S.NICE

**B6444 DA S.NICE**

B3952 FIV DA S.NICE

1646 DA MN

**NOBRE TE DA PRIM.**

ENTREVISTA DA PRIM.

**INDIANA TE DA VRJO**

VISUAL DA ZEB.VR

**SALI DA ZEB.VR**

IDEIA DA ZEB.VR

**Peso: 970 kg • CE: 39 cm**

iABCZ	DECA	P%	PMGZ	PD-Edg (kg)	PS-EDg (kg)	PM-EMG (KG)	IPPg (dias)	STAYG %	PE-365g cm	AOLG CM <sup>2</sup>	ACABg mm	MARg %
<b>12,84</b>	<b>2</b>	<b>12</b>	DEP	-0,29	6,81	0,49	-19,08	49,43	0,460	2,831	3,635	-0,13
			DECA	<b>7</b>	<b>4</b>	<b>5</b>	<b>1</b>	<b>1</b>	<b>3</b>	<b>1</b>	<b>1</b>	<b>6</b>
			P%	-	-	-	7	6	-	4	0,5	-
AVALIAÇÃO DE CARCAÇA - SOBREANO												
PESO	AOL	AOL / 100kg	RATIO	MAR	EGS	EGS / 100kg	PICANHA					
360	76,1	21,14	0,52	1,65	2,36	0,66	4,71					
AVALIAÇÃO DE CARCAÇA - ABRIL / 25												
PESO	AOL	AOL / 100kg	RATIO	MAR	EGS	EGS / 100kg	PICANHA					
740	135,9	18,37	0,63	3,49	7,68	1,04	9,14					

ANIMAL GENOTIPADO, PRÉ-SELECIONADO PNAT 2024  
CONTRATADO ALTA GENETICS





CANAL DO BOI

**25 DE ABRIL**  
**SÁBADO | 20h**

\* HORÁRIO DE BRASÍLIA/DF

TATERSAL RUBICO DE CARVALHO  
PQ. FERNANDO COSTA | UBERABA/MG

**91ª EXP ZEBU**

31ª EDIÇÃO

**NOVA ERA**

**VRJO**

& CONVIDADOS

OFERTA ESPECIAL

**REPRODUTORES DE REPASSE E DE CENTRAL,  
DOADORAS E FÊMEAS DA MAIS ALTA QUALIDADE**

APOIO



**concarne**  
confraria da carcaça nelore

REALIZAÇÃO: .....



67 3342.4113



18 3608.0999

TRANSMISSÃO:



CANAL DO BOI

RETRANSMISSÃO:



CTV

ASSESSORIA: .....



61 99965.0353



19 98298.0777

LEILÃO OFICIAL:



LEILÃO CHANCELADO:



AGÊNCIA:



PATROCÍNIO: .....

